

1:500

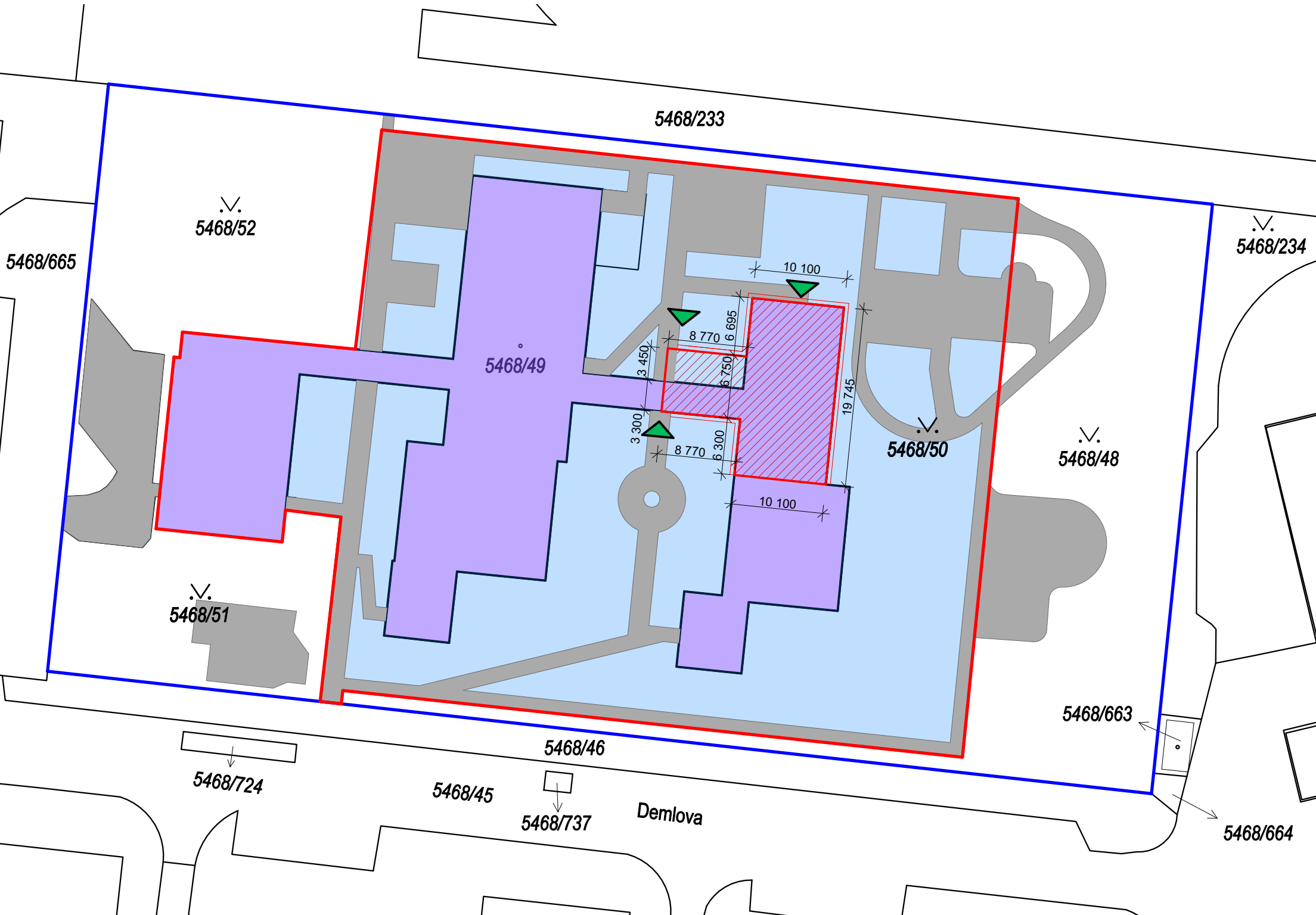

# INFORMACE O POZEMCÍCH

### 5468/49

Informace o pozemku

Parcelní číslo:	5468/49
Obec:	Jihlava
Katastrální území:	Jihlava
Číslo LV:	10001
Výměra [m²]:	1646
Typ parcely:	Parcela katastru nemovitostí
Mapový list:	DKM
Určení výměry:	Ze souřadnic v S-JTSK
Druh pozemku:	zastavěná plocha a nádvoří

Součástí je stavba  
Budova s číslem popisným: Jihlava 412317, č. p. 3608; objekt občanské vybavenosti  
Stavba stojí na pozemku: p. č. 5468/49  
Stavební objekt: č. p. 3608  
Ulice: Demlova  
Adresní místa: Demlova 3608/28

Sousední parcely

Vlastníci, jiní oprávnění

Vlastnické právo	Podíl
Statutární město Jihlava, Masarykovo náměstí 97/1, 58601 Jihlava	

Způsob ochrany nemovitosti

Nejsou evidovány žádné způsoby ochrany.

Seznam BPEJ

Parcela nemá evidované BPEJ.

Omezení vlastnického práva

Nejsou evidována žádná omezení.

Jiné zápisy

Nejsou evidovány žádné jiné zápisy.

Řízení, v rámci kterých byl k nemovitosti zapsán cenový údaj

Nemovitost je v územním obvodu, kde státní správu katastru nemovitostí ČR vykonává Katastrální úřad pro Vysočinu, Katastrální pracoviště Jihlava

### 5468/50

Informace o pozemku

Parcelní číslo:	5468/50
Obec:	Jihlava
Katastrální území:	Jihlava
Číslo LV:	10001
Výměra [m²]:	3227
Typ parcely:	Parcela katastru nemovitostí
Mapový list:	DKM
Určení výměry:	Ze souřadnic v S-JTSK
Způsob využití:	zeleň
Druh pozemku:	ostatní plocha

Sousední parcely

Vlastníci, jiní oprávnění

Vlastnické právo	Podíl
Statutární město Jihlava, Masarykovo náměstí 97/1, 58601 Jihlava	

Způsob ochrany nemovitosti

Nejsou evidovány žádné způsoby ochrany.

Seznam BPEJ

Parcela nemá evidované BPEJ.

Omezení vlastnického práva

Nejsou evidována žádná omezení.

Jiné zápisy

Nejsou evidovány žádné jiné zápisy.

Řízení, v rámci kterých byl k nemovitosti zapsán cenový údaj

Nemovitost je v územním obvodu, kde státní správu katastru nemovitostí ČR vykonává Katastrální úřad pro Vysočinu, Katastrální pracoviště Jihlava

## LETECKÝ SNÍMEK OBLASTI

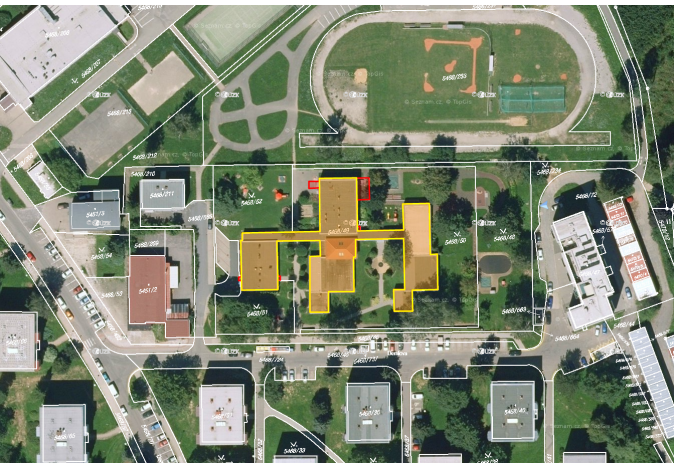

## LEGENDA

- PŘEDMĚTNÁ PARCELA Č. 5468/49 a 5468/50
- PŘEDMĚTNÝ OBJEKT MŠ A SPC DEMLOVA JIHLAVA
- POLOHA STAVEBNÍHO ZÁMĚRU
- ZPEVNĚNÉ PLOCHY
- OBVOD AREÁLU MŠ A SPC DEMLOVA - STÁVAJÍCÍ OPLOCENÍ
- VSTUP DO OBJEKTU SPC DEMLOVA - V MÍSTĚ ZÁMĚRU

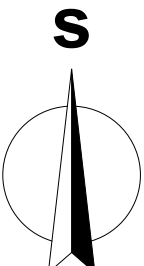

vypracoval: Ing. Jakub Nacházek

kreslil: Ing. Jakub Nacházek

zodp. projektant: Ing. Jaroslav Hruška

stupeň: DPS

formáty A4: 2

datum: Květen 2022

č. zakázky: 21-110421

investor: Statutární město Jihlava, Masarykovo náměstí 97/1, 586 01 Jihlava, IČO: 002 86 010

akce: **Nástavba budovy MŠ a SPC Demlova 28, Jihlava**

č.paré:

výkres:

měřítko: 1:500

č.výkresu: **C.1**

SITUACE ŠIRŠÍCH VZTAHŮ